



มูลนิธิอายิโนะโมะโต๊ะ

AJINOMOTO FOUNDATION

487/1 อาคารตรีอยุธยา ถนนตรีอยุธยา แขวงถนนพญาไท เขตราชเทวี กรุงเทพมหานคร 10400 โทร. 0-2247-9547 , 0-2247-7000 โทรสาร. 0-2642-6862
487/1 Si Ayutthaya Building, Si Ayutthaya Road, Khwaeng Thanon Phaya Thai, Khet Ratchathewi, Bangkok 10400 Tel. +66-2247-9547 , +66-2247-7000 Fax. +66-2642-6862

มธอ.45/FY2565

วันที่ 3 ตุลาคม 2565

เรื่อง ประกาศการให้ทุนการศึกษาโครงการ “ทุนส่งน้องเรียนจบ” ในระดับอุดมศึกษา ประจำปีการศึกษา 2565

เรียน คณบดี คณะบริหารธุรกิจและเทคโนโลยีสารสนเทศ
มหาวิทยาลัยเทคโนโลยีราชมงคลตะวันออก

เอกสารแนบ

1. ระเบียบว่าด้วยการให้ทุนการศึกษา
2. โปสเตอร์ประกาศรับสมัครทุนการศึกษา
3. คู่มือวิธีการสมัครทุน

มูลนิธิอายิโนะโมะโต๊ะ ก่อตั้งในปี พ.ศ. 2519 โดยมีวัตถุประสงค์เพื่อช่วยเหลือสังคมไทยในด้านการศึกษา ที่เป็นรากฐานสำคัญในการพัฒนาประเทศ จึงได้ดำเนินการโครงการมอบทุนการศึกษา ภายใต้ชื่อโครงการ “ทุนส่งน้องเรียนจบ” ตั้งแต่ปีการศึกษา 2549 ต่อเนื่องมาจนถึงปัจจุบัน โดย โครงการ “ทุนส่งน้องเรียนจบ” มุ่งเน้นการมอบทุนการศึกษาแก่ นักเรียนนักศึกษาที่กำลังศึกษาอยู่ในระดับอาชีวศึกษา และระดับอุดมศึกษา ในสถาบันการศึกษาของรัฐบาลทั่วประเทศ ที่มีผลการเรียนและความประพฤติดี แต่ขาดแคลนทุนทรัพย์ เพื่อให้บัณฑิตศึกษาเหล่านั้นสามารถสำเร็จการศึกษาได้ตามหลักสูตร และเป็นกำลังสำคัญของชาติต่อไป

ในปีการศึกษา 2565 นี้ มูลนิธิฯ ได้ดำเนินการโครงการฯ ต่อเนื่องเป็นปีที่ 17 และได้อนุมัติ “ระเบียบการให้ทุนการศึกษามูลนิธิอายิโนะโมะโต๊ะ โครงการ “ทุนส่งน้องเรียนจบ” ประจำปีการศึกษา 2565” ให้ครอบคลุมนิสิต นักศึกษา ทั้งในระดับอาชีวศึกษาและระดับอุดมศึกษา ดังรายละเอียดใน “ระเบียบการให้ทุนมูลนิธิอายิโนะโมะโต๊ะ ระดับอาชีวศึกษาและระดับอุดมศึกษา ประจำปีการศึกษา 2565” ที่ได้แนบมาพร้อมกันนี้ โดยผู้ผ่านการพิจารณาในระดับอาชีวศึกษาจะได้รับเงินทุน ปีละ 15,000 บาท จำนวน 50 ทุน และระดับปริญญาตรีจะได้รับเงินทุน ปีละ 30,000 บาท จำนวน 50 ทุน ตั้งแต่ปีแรกจนจบหลักสูตรในแต่ละระดับชั้นและไม่ต้องใช้ทุนคืน ดังรายละเอียดตามเอกสารแนบ

มูลนิธิฯ ใคร่ขอความร่วมมือในการติดประกาศประชาสัมพันธ์ทุนการศึกษาดังกล่าว ให้นักเรียน นิสิต นักศึกษาได้ทราบทั่วกัน โดยผู้ที่ประสงค์จะขอรับทุนสามารถเข้าไปสมัครทุนได้ที่ <http://scholarship.ajinomotofoundation.or.th/th> และส่งใบสมัครที่งานทุนการศึกษาและแนะแนวของสถาบันการศึกษา ในระดับอาชีวศึกษาส่งได้ตั้งแต่วันที่ - 9 ธันวาคม 2565 และระดับอุดมศึกษาส่งได้ตั้งแต่วันที่ - 13 มกราคม 2566

จึงเรียนมาเพื่อทราบ และขอขอบคุณในความร่วมมือเป็นอย่างดีมา ณ โอกาสนี้

ขอแสดงความนับถือ

(นายศรชัย กุศลใจ)

กรรมการและเลขาธิการมูลนิธิอายิโนะโมะโต๊ะ

สอบถามรายละเอียดเพิ่มเติม :

มูลนิธิอายิโนะโมะโต๊ะ โทรศัพท์ 084-320-6291, 082-6141914 (คุณนภภัฏศวันย์) , 081-145-2780 (คุณภวันนี) หรือ 0-2247-9547 (สายตรง)
โทรสาร 0-2642-6826 อีเมล : ajtscholarship@gmail.com



มูลนิธิอายิโนะโมะโต๊ะ

AJINOMOTO FOUNDATION

487/1 อาคารตรีอยุธยา ถนนตรีอยุธยา แขวงถนนพญาไท เขตราชเทวี กรุงเทพมหานคร 10400 โทร. 0-2247-9547 , 0-2247-7000 โทรสาร. 0-2642-6862
487/1 Si Ayutthaya Building, Si Ayutthaya Road, Khwaeng Thanon Phaya Thai, Khet Ratchathewi, Bangkok 10400 Tel. +66-2247-9547 , +66-2247-7000 Fax. +66-2642-6862

ระเบียบการให้ทุนการศึกษามูลนิธิอายิโนะโมะโต๊ะ

โครงการ “ทุนส่งน้องเรียนจบ”

ระดับอาชีวศึกษา และระดับอุดมศึกษา ประจำปีการศึกษา 2565

มูลนิธิอายิโนะโมะโต๊ะ ในประเทศไทย ก่อตั้งในปี พ.ศ. 2519 โดยมีวัตถุประสงค์เพื่อช่วยเหลือสังคมไทยในด้านการศึกษา ที่เป็นรากฐานสำคัญในการพัฒนาประเทศชาติ จึงได้ดำเนินการโครงการมอบทุนการศึกษา ภายใต้ชื่อโครงการ “ทุนส่งน้องเรียนจบ” ตั้งแต่ปีการศึกษา 2549 ต่อเนื่องมาจนถึงปัจจุบัน เพื่อขยายโอกาสทางการศึกษาให้กับเยาวชนของชาติที่เป็นกำลังสำคัญในการขับเคลื่อนเศรษฐกิจและพัฒนาประเทศ โดยโครงการ “ทุนส่งน้องเรียนจบ” มุ่งเน้นการมอบทุนการศึกษาแก่นักเรียนนักศึกษา ที่กำลังศึกษาอยู่ในระดับอาชีวศึกษา และระดับอุดมศึกษา ในสถาบันการศึกษาของรัฐบาลทั่วประเทศ

ในปีการศึกษา 2565 นี้ มูลนิธิฯ ได้ดำเนินการโครงการฯ ต่อเนื่องเป็นปีที่ 17 และได้อนุมัติ “ระเบียบการให้ทุนการศึกษามูลนิธิอายิโนะโมะโต๊ะ โครงการ “ทุนส่งน้องเรียนจบ” ประจำปีการศึกษา 2565” ให้ครอบคลุมนักเรียนนักศึกษา ทั้งในระดับอาชีวศึกษา และระดับอุดมศึกษา โดยมีหลักเกณฑ์การพิจารณาดังนี้

1) ทุนระดับอาชีวศึกษา

1.1 หลักเกณฑ์การให้ทุนระดับอาชีวศึกษา

- 1.1.1 ทุนนี้จะพิจารณาให้ทุนกับนักเรียนนักศึกษา ระดับอาชีวศึกษา ที่เรียนดี แต่ขาดแคลนทุนทรัพย์ ในระดับประกาศนียบัตรวิชาชีพ (ปวช.) และระดับประกาศนียบัตรวิชาชีพชั้นสูง (ปวส.) ต่อเนื่องจนจบหลักสูตรการศึกษา
- 1.1.2 การเปิดรับสมัครทุนการศึกษาสำหรับนักเรียนนักศึกษา ระดับอาชีวศึกษา ประกอบด้วย
 - ระดับปวช. ชั้นปีที่ 1 จำนวนทุน 20 ทุน ทุนละ 15,000 บาท (หนึ่งหมื่นห้าพันบาทถ้วน)
 - ระดับปวส. ชั้นปีที่ 1 จำนวนทุน 30 ทุน ทุนละ 15,000 บาท (หนึ่งหมื่นห้าพันบาทถ้วน)

1.2 คุณสมบัติของผู้สมัคร

- 1.2.1 เป็นนักเรียนนักศึกษา ที่ศึกษาอยู่ในระดับประกาศนียบัตรวิชาชีพ (ปวช.) ชั้นปีที่ 1 หรือ ระดับประกาศนียบัตรวิชาชีพชั้นสูง (ปวส.) ชั้นปีที่ 1 ในสถาบันอาชีวศึกษาของรัฐบาลในปีการศึกษา 2565 ในคณะหรือสาขาวิชา ดังนี้
 - อุตสาหกรรม
 - พาณิชยกรรม (บัญชีและการเงิน/การจัดการ/คอมพิวเตอร์ธุรกิจ/การตลาด)
 - เทคโนโลยีสารสนเทศ
 - คหกรรมศาสตร์ (อาหารและโภชนาการ)
 - เกษตรศาสตร์ (เกษตรกรรม/เพาะเลี้ยงสัตว์/พืชศาสตร์/การประมง/สัตวศาสตร์)
- 1.2.2 มีความประพฤติดี และมีผลการเรียนเฉลี่ยอยู่ในเกณฑ์ที่กำหนด ดังนี้
 - ระดับประกาศนียบัตรวิชาชีพ (ปวช.) จะต้องมีการเรียนเฉลี่ยจนถึงภาคการศึกษาล่าสุด 3.50 ขึ้นไป
 - ระดับประกาศนียบัตรวิชาชีพชั้นสูง (ปวส.) จะต้องมีการเรียนเฉลี่ยจนถึงภาคการศึกษาล่าสุด 3.25 ขึ้นไป
- 1.2.3 เป็นผู้ขาดแคลนทุนทรัพย์ โดยครอบครัวมีรายได้รวมไม่เกิน 360,000 บาท ต่อปี
- 1.2.4 ไม่เป็นผู้ที่กำลังรับทุนการศึกษาต่อเนื่องจากที่อื่น ยกเว้น เงินกู้ยืมจากกองทุนเงินให้กู้ยืมเพื่อการศึกษาของรัฐบาล (กยศ.) หรือ กองทุนเงินให้กู้ยืมที่ผูกกับรายได้ในอนาคต (กรอ.) ประเภทยากจน
- 1.2.5 อายุไม่เกิน 25 ปี ณ วันที่ 1 มกราคม 2566
- 1.2.6 สามารถเข้าร่วมกิจกรรมที่มูลนิธิฯ จัดขึ้นได้ตลอดระยะเวลารับทุน

2) ทุนระดับอุดมศึกษา

2.1 หลักเกณฑ์การให้ทุนระดับอุดมศึกษา

ทุนการศึกษานี้จะพิจารณาให้ทุนกับนักเรียนนักศึกษา ที่ศึกษาในหลักสูตร 4 ปี ในระดับอุดมศึกษา ชั้นปีที่ 1 โดยให้ทุนต่อเนื่องจนจบการศึกษาในชั้นปีที่ 4 จำนวน 50 ทุน ทุนละ 30,000 บาท (สามหมื่นบาทถ้วน)



มูลนิธิอายิโนะโมะโต๊ะ

AJINOMOTO FOUNDATION

487/1 อาคารตรีอยุธยา ถนนตรีอยุธยา แขวงถนนกำแพงเพชร ๒ เขตจตุจักร กรุงเทพมหานคร 10400 โทร. 0-2247-9547 , 0-2247-7000 โทรสาร. 0-2642-6862
487/1 Si Ayutthaya Building, Si Ayutthaya Road, Khwaeng Thanon Phaya Thai, Khet Ratchathewi, Bangkok 10400 Tel. +66-2247-9547 , +66-2247-7000 Fax. +66-2642-6862

2) ทุนระดับอุดมศึกษา (ต่อ)

2.2 คุณสมบัติของผู้สมัคร

2.2.1 เป็นนิสิตนักศึกษาที่กำลังศึกษาอยู่ในระดับอุดมศึกษาชั้นปีที่ 1 ปีการศึกษา 2565 ในสังกัดสถาบันการศึกษาของรัฐบาล
ในหลักสูตร 4 ปี ตามสาขาวิชาเอกที่กำหนด ดังนี้

- วิศวกรรมศาสตร์
- วิทยาศาสตร์และเทคโนโลยี
- อุตสาหกรรมการเกษตร
- คอมพิวเตอร์/เทคโนโลยีสารสนเทศ/ไอที
- โภชนศาสตร์และการกำหนดอาหาร
- คหกรรมศาสตร์ (อาหารและโภชนาการ)
- สาธารณสุขศาสตร์(สาธารณสุขชุมชน/อาชีวอนามัยและความปลอดภัย/อนามัยสิ่งแวดล้อม)
- พาณิชยศาสตร์(บริหารธุรกิจ/การบัญชี/การเงิน/การตลาด/การจัดการ)
- จิตวิทยา (วทบ.)
- ทรัพยากรธรรมชาติ และสิ่งแวดล้อม
- เกษตรศาสตร์ (เกษตรกรรม/พืชสวน/พืชไร่/โรคพืช/สัตวบาล/สัตวศาสตร์/ประมง/เทคโนโลยีการเกษตร/ส่งเสริมการเกษตร)

2.2.2 มีความประพฤติดี และมีผลการเรียนเฉลี่ยจนถึงภาคการศึกษาล่าสุด 3.15 ขึ้นไป

2.2.3 เป็นผู้ขาดแคลนทุนทรัพย์ โดยครอบครัว/ผู้อุปการะมีรายได้รวมไม่เกิน 360,000 บาทต่อปี

2.2.4 ไม่เป็นผู้ที่กำลังรับทุนการศึกษาจากที่อื่น ยกเว้น เงินกู้ยืมจากกองทุนเงินให้กู้ยืมเพื่อการศึกษา
ของรัฐบาล (กยศ.) หรือ กองทุนเงินให้กู้ยืมที่ผูกกับรายได้ในอนาคต (กรอ.) ประเภทยากจน

2.2.5 อายุไม่เกิน 30 ปี ณ วันที่ 1 มกราคม 2566

2.2.6 สามารถเข้าร่วมกิจกรรมที่มูลนิธิฯ จัดขึ้นได้ตลอดระยะเวลาที่รับทุน

เงื่อนไขและข้อผูกพันสำหรับผู้ได้รับทุน

1. การจ่ายเงินทุนการศึกษา มูลนิธิฯ จะมอบให้ปีละ 1 ครั้ง โดยนักศึกษาจะต้องมาร่วมพิธีมอบทุนการศึกษาประจำปีด้วยตนเองทุกคน
2. ผู้ได้รับทุนต้องรายงานผลการศึกษา พร้อมรายงานรายรับรายจ่าย ตามแบบที่กำหนด แก่มูลนิธิฯ ในทุกภาคการศึกษา โดยมูลนิธิฯ อาจพิจารณาติดตามผลการศึกษาของผู้ได้รับทุนในโครงการเป็นครั้งคราวตามสมควร
3. ผู้ได้รับทุนต้องรักษาความประพฤติให้ดีและมีระดับการศึกษาเฉลี่ยสะสมไม่ต่ำกว่า 3.00 จึงจะมีสิทธิ์ขอรับทุนในปีต่อไป
4. มูลนิธิฯ จะจัดกิจกรรม เช่น ค่ายอาสา สัมมนาให้ความรู้ เป็นต้น เพื่อให้เสริมสร้างพัฒนาการบุคลิกภาพ ทางด้านทักษะ ความคิด จิตอาสาและความฉลาดทางอารมณ์ (อีคิว) ให้แก่นักศึกษาในโครงการซึ่งถือเป็นเรื่องสำคัญและจำเป็น ที่ผู้รับทุนจะต้องสามารถเข้าร่วมกิจกรรมดังกล่าวได้
5. ในขณะที่ได้รับทุนนี้จะไม่รับทุนการศึกษาต่อเนื่องอื่นใด ยกเว้น เงินกู้ยืมจากกองทุนเงินให้กู้ยืมเพื่อการศึกษา (กยศ.) กองทุนเงินให้กู้ยืมที่ผูกกับรายได้ในอนาคต (กรอ.) ประเภทยากจนหรือเงินกู้ยืมจากสถาบันการศึกษาที่สังกัดเท่านั้น
6. ผู้ที่ได้รับทุนการศึกษาต้องอนุญาตและยินยอมให้เก็บรวบรวม ใช้งาน และเปิดเผยข้อมูลส่วนบุคคลแก่มูลนิธิฯ ตลอดเวลาการรับทุน เพื่อใช้ติดตามนักศึกษา ประกอบการพิจารณาทุนต่อเนื่องและการจัดกิจกรรมพัฒนาศักยภาพของนักศึกษาทุน รวมทั้งอนุญาตให้มูลนิธิฯ ใช้ข้อมูล ภาพ หรืออื่นๆ ในกิจกรรมของท่านที่เกิดขึ้นระหว่างการรับทุนในการสื่อสารและประชาสัมพันธ์ของมูลนิธิฯ สุสาธารณะ ทั้งนี้หากผู้ได้รับทุนเพิกถอนความยินยอม มูลนิธิฯ ขอสงวนสิทธิ์ในการรับทุนการศึกษาดังกล่าวแก่นักศึกษาทุนทุกกรณี

เหตุระงับสิทธิ์ของผู้ได้รับทุน สิทธิในการได้รับทุนการศึกษาระงับ เมื่อผู้ได้รับทุน

1. ตาย หรือ พันสภาพจากการเป็นนักเรียนนักศึกษา
2. ถูกลงโทษฐานมีความผิดทางวินัยนักศึกษาร้ายแรง
3. ขาดคุณสมบัติ หรือไม่ปฏิบัติตามเงื่อนไขและข้อผูกพัน
4. สละสิทธิ์การรับทุนการศึกษาหรือเพิกถอนความยินยอมในการเปิดเผยและอนุญาตให้ใช้ข้อมูลส่วนบุคคลแก่มูลนิธิฯ โดยมีหลักฐานเป็นลายลักษณ์อักษรจากนักเรียนนักศึกษา ผู้ปกครอง และคณบดีของสถาบันการศึกษาที่สังกัดอยู่
5. กรณีนอกเหนือจากนี้ให้ขึ้นอยู่กับดุลพินิจของคณะกรรมการมูลนิธิฯ



มูลนิธิอายิโนะโมะโต๊ะ

AJINOMOTO FOUNDATION

487/1 อาคารศรีอยุธยา ถนนศรีอยุธยา แขวงถนนพญาไท เขตราชเทวี กรุงเทพมหานคร 10400 โทร. 0-2247-9547 , 0-2247-7000 โทรสาร. 0-2642-6862
487/1 Si Ayutthaya Building, Si Ayutthaya Road, Khwaeng Thanon Phaya Thai, Khet Ratchathewi, Bangkok 10400 Tel. +66-2247-9547 , +66-2247-7000 Fax. +66-2642-6862

วิธีการสมัครเข้าร่วมโครงการ

ผู้ประสงค์ขอรับทุน จะต้องดำเนินการดังนี้

1 ขอระเบียนการรับสมัครการขอรับทุน จากหน่วยงานด้านทุนการศึกษาของคุณะ/ภาควิชา หรือ หน่วยงานที่เกี่ยวข้องด้านทุนการศึกษาในสถาบันการศึกษาที่สังกัดอยู่ หรืออ่านระเบียบจาก QR Code บนโปสเตอร์ ประกาศบนเพจเฟซบุ๊กเพจ “โครงการทุนส่งน้องเรียนจบ” และเว็บไซต์ของมูลนิธิฯ

2 กรอกใบสมัครด้วยตนเองบนระบบออนไลน์ ผ่านทางเว็บไซต์ <https://scholarship.ajinomotofoundation.or.th/th> และดำเนินการตามขั้นตอนการสมัครทุนให้ครบถ้วน ดังนี้

- ขั้นตอนที่ 1 สมัครสมาชิก

- คลิกเลือกประเภท “นักเรียน/นักศึกษาสมัครขอทุนใหม่” เพื่อกรอกข้อมูลการสมัครสมาชิก
- หลังจากที่สมัครสมาชิกเรียบร้อยแล้ว ให้ตรวจสอบอีเมลของท่าน เพื่อทำการยืนยันตัวตนผ่านอีเมล

- ขั้นตอนที่ 2 เข้าสู่ระบบและให้ความยินยอมตามนโยบายคุ้มครองข้อมูลส่วนบุคคล

- หลังจากยืนยันตัวตนผ่านอีเมลเรียบร้อยแล้ว ให้กลับมาทำการเข้าสู่ระบบ จะพบกับหน้าต่าง “ประกาศนโยบายคุ้มครองข้อมูลส่วนบุคคล”
- คลิกเพื่ออ่านนโยบาย พร้อมดาวน์โหลดแบบฟอร์มเอกสาร(ตามปุ่มสีเหลือง) และเซ็นชื่อลงในแบบฟอร์ม(สามารถใช้ลายเซ็นอิเล็กทรอนิกส์ได้)
- คลิกปุ่มให้ความยินยอม อัปโหลดแบบฟอร์มที่เซ็นชื่อแล้ว พร้อมทำการคลิกยืนยันการอัปโหลดเอกสาร เพื่อเข้าสู่หน้ากรอกใบสมัครทุน

- ขั้นตอนที่ 3 การกรอกใบสมัครทุนบนระบบ

- กรอกข้อมูลใบสมัครของท่านให้ครบถ้วน (กรณีที่ยังกรอกใบสมัครไม่เสร็จภายในครั้งเดียว สามารถกดปุ่ม Save เพื่อทำการบันทึกข้อมูลของท่านไว้ก่อนได้)
- หลังจากกรอกและตรวจสอบข้อมูลเรียบร้อยแล้ว ให้ทำการแนบไฟล์รูปถ่ายชุดนักเรียนนักศึกษาหน้าตรง แนวตั้ง จำนวน 1 รูป ซึ่งถ่ายไว้ไม่เกิน 6 เดือน พร้อมกด “ส่งใบสมัคร” และดำเนินการในขั้นตอนถัดไป

- ขั้นตอนที่ 4 ลงนามในเอกสารชุดใบสมัคร

- หลังจากกด “ส่งใบสมัคร” ในระบบแล้วยังไม่ถือว่าการสมัครนั้นเสร็จสมบูรณ์ ผู้สมัครจะต้องดำเนินการ ดาวน์โหลดชุดใบสมัครที่เป็นไฟล์ PDF บนระบบ พร้อมทั้งปริ้นหรือนำชุดเอกสารดังกล่าวไปดำเนินการดังต่อไปนี้

1. **แบบฟอร์มใบสมัคร** ที่ผู้สมัครได้มีการกรอกข้อมูลส่วนบุคคลต่างๆ ครบถ้วนสมบูรณ์ ให้ผู้สมัครนำเอกสารชุดดังกล่าวไปให้อาจารย์หัวหน้าแผนก ภาควิชา/อาจารย์ที่ปรึกษา/อาจารย์ผู้ดูแลทุนการศึกษาของสถาบัน ลงนามรับรองว่าข้อมูลทั้งหมดที่นักเรียนนักศึกษาลงข้อมูลมาเป็นความจริงทั้งหมดโดยเซ็นชื่อรับรองที่มุมล่างขวามือทุกหน้า (สามารถใช้ลายเซ็นอิเล็กทรอนิกส์ได้)
2. **แบบฟอร์มเอกสารรับรองความประพฤติและความเหมาะสมในการรับทุน** (เอกสารฉบับนี้จะปรากฏอยู่ในหน้าสุดท้ายของ PDF) เพื่อให้ผู้สมัครนำเอกสารชุดดังกล่าวไปให้อาจารย์หัวหน้าภาควิชา/อาจารย์ที่ปรึกษา/อาจารย์ผู้ดูแลทุนการศึกษาของสถาบัน ลงความเห็นและลงนามรับรอง (สามารถใช้ลายเซ็นอิเล็กทรอนิกส์ได้)

****หมายเหตุ: เอกสารชุดการสมัครทุนดังกล่าว สามารถใช้ลายเซ็นอิเล็กทรอนิกส์ (E-Signature) ได้ โดยต้องระบุชื่อและเบอร์โทรศัพท์ที่ติดต่อได้ของผู้ลงนามไว้ในเอกสารด้วย และมูลนิธิฯ อาจพิจารณาทวนสอบความถูกต้องไปยังผู้ที่ลงนามในเอกสารดังกล่าวอีกครั้ง ****

- ขั้นตอนที่ 5 การส่งเอกสารสมัครทุน (บนระบบและต้นฉบับ)

- หลังจากดำเนินการเซ็นเอกสารตามขั้นตอนที่ 4 เรียบร้อยแล้วให้ทำการส่งเอกสารผ่านทั้ง 2 ช่องทาง ได้แก่ อัปโหลดชุดเอกสารขึ้นระบบ และส่งเอกสารต้นฉบับไปที่หน่วยงานด้านทุนการศึกษาของสถาบันการศึกษาที่ผู้สมัครสังกัด จึงจะเป็นการสมัครที่สมบูรณ์

* เอกสารประกอบการสมัครทุนที่ต้องส่งให้ครบถ้วน มีดังนี้

- แบบฟอร์มใบสมัคร และแบบฟอร์มเอกสารรับรองความประพฤติและความเหมาะสมในการรับทุน (ที่มีลายเซ็นครบถ้วน)
- สำเนาบัตรประชาชน
- สำเนาบัตรประจำตัวนักเรียนนักศึกษา
- สำเนาทรานสคริปต์ (Transcript) หรือใบรับรองผลการเรียนประจำปีการศึกษา 2565 จนถึงภาคการศึกษาล่าสุด
- สำเนาทะเบียนบ้าน (หน้าที่มีชื่อของผู้สมัคร)
- สำเนาใบเสร็จรับเงินค่าเทอม/ค่าบำรุงการศึกษา และค่าใช้จ่ายที่เกี่ยวข้องกับการศึกษา จนถึงภาคการศึกษาล่าสุด
- เอกสารรับรองการกู้ยืมเงิน กยศ. หรือ กอ. ที่มีการสรุปยอดเงินกู้รายปีของทุกปีจนถึงปีล่าสุด(ถ้ามี)
- ภาพถ่ายบ้านและครอบครัว โดยภาพถ่ายบ้านจะต้องเป็นบ้านที่ตนเองอาศัยอยู่ปัจจุบัน จำนวน 2-4 รูป (หากนักศึกษาอยู่หอพัก หรือ ไม่ได้อาศัยอยู่กับครอบครัว ให้ถ่ายภาพสถานที่พักอาศัยของตนเองในปัจจุบันและบ้านของผู้ปกครองด้วย)
 1. ถ่ายภาพที่เห็นบ้านทั้งหลัง (หน้าบ้าน) พร้อมสมาชิกทุกคนในครอบครัว
 2. ถ่ายภาพภายในบ้านมุมกว้างที่เห็นข้างในบ้านได้มากที่สุด ในกรณีที่เห็นห้องเช่าหรือหอพัก ให้ถ่ายภาพในห้องพัก
- เอกสารแฟ้มผลงาน (portfolio) อัปเดตในรอบ 3 ปี และเอกสารประกอบการพิจารณาอื่นๆ (ถ้ามี)



มูลนิธิอายิโนะโมะโต๊ะ

AJINOMOTO FOUNDATION

487/1 อาคารตรีอยุธยา ถนนศรีอยุธยา แขวงถนนพญาไท เขตราชเทวี กรุงเทพมหานคร 10400 โทร. 0-2247-9547 , 0-2247-7000 โทรสาร. 0-2642-6862
487/1 Si Ayutthaya Building, Si Ayutthaya Road, Khwaeng Thanon Phaya Thai, Khet Ratchathewi, Bangkok 10400 Tel. +66-2247-9547 , +66-2247-7000 Fax. +66-2642-6862

วิธีการสมัครเข้าร่วมโครงการ (ต่อ)

3. เจ้าหน้าที่/ผู้รับผิดชอบจากสถาบันการศึกษาต้นสังกัด รวบรวมและส่งเอกสารผ่านไปรษณีย์ลงทะเบียน/EMS หรือ บริการนำส่งพัสดุเอกชนมาที่ มูลนิธิอายิโนะโมะโต๊ะ 487/1 ถนนศรีอยุธยา แขวงถนนพญาไท เขตราชเทวี กรุงเทพฯ 10400 (โทร. 0-2247-9547)

- ระดับอาชีวศึกษา ภายในวันที่ 9 ธันวาคม 2565
- ระดับอุดมศึกษา ภายในวันที่ 13 มกราคม 2566

การคัดเลือกผู้ได้รับทุน

1. รอบเอกสาร (Paper Screening) : มูลนิธิ จะคัดเลือกในรอบแรกจากใบสมัครออนไลน์และเอกสารประกอบต้นฉบับที่ผู้สมัครส่งมาในเบื้องต้น โดยจะแจ้งผลการพิจารณาแรกไปยังสถาบันการศึกษาต้นสังกัด ส่งอีเมลไปยังนักศึกษา และประกาศผลบนบนเฟซบุ๊กโครงการทุนส่งน้องเรียนจบ (www.facebook.com/AFHSGscholarship)

2. รอบคัดเลือก (Pre-Screening) :

- นักเรียน/นิสิต/นักศึกษา ผู้ที่มีสิทธิ์จะต้องรายงานตัว โดยทำแบบทดสอบบุคลิกภาพ (MBTI) ที่มูลนิธิ กำหนด และส่งหลักฐานกลับมาผ่านข้อความส่วนตัวที่อินบ็อกซ์ (inbox) เฟซบุ๊กโครงการทุนส่งน้องเรียนจบ (www.facebook.com/AFHSGscholarship) เพื่อยืนยันสิทธิ์การเข้าร่วมรอบคัดเลือก

- หลังจากนั้น มูลนิธิ จะแจ้งกำหนดการนัดหมายกลับไปยังผู้ที่รายงานตัวแล้วเท่านั้น โดยส่งลิงก์ให้สอบข้อเขียน และนัดหมายเพื่อสอบสัมภาษณ์เบื้องต้นผ่าน Line Video Call หรือ ซูม (Zoom)

- นักเรียน/นิสิต/นักศึกษา เข้าสอบข้อเขียนและสอบสัมภาษณ์เบื้องต้นผ่าน Line Video Call หรือ ซูม (Zoom) ตามวัน-เวลาที่มูลนิธิ กำหนด
- มูลนิธิ จะรวบรวมคะแนนผลการสอบรอบคัดเลือก และประกาศรายชื่อผู้ผ่านการสอบสัมภาษณ์กับคณะกรรมการ พร้อมแจ้ง

กำหนดการสัมภาษณ์ทุน ไปยังสถาบันการศึกษาต้นสังกัด ส่งอีเมลไปยังนักศึกษา ประกาศผลบนเว็บไซต์ (www.ajinomotofoundation.or.th) และ เฟซบุ๊กโครงการทุนส่งน้องเรียนจบ (www.facebook.com/AFHSGscholarship)

3. รอบสัมภาษณ์ (Interview) :

- ผู้ที่ผ่านการคัดเลือกจะต้องตอบกลับและรายงานตัว เพื่อยืนยันสิทธิ์กับเจ้าหน้าที่มูลนิธิ ก่อนการสัมภาษณ์ผ่านทางช่องทางที่มูลนิธิ กำหนด
- มูลนิธิ จะแจ้งกำหนดการและจัดให้มีการสอบในรอบสัมภาษณ์แบบออนไลน์ผ่านโปรแกรมหรือแอปพลิเคชัน (App) “ซูม (Zoom)” โดยมี

คณะกรรมการมูลนิธิ เป็นผู้พิจารณาอนุมัติผู้สมควรได้รับทุนการศึกษา โดยผลการพิจารณาผู้ที่ได้รับทุนจากคณะกรรมการ ถือเป็นขั้นสุดท้าย

4. การประกาศรายชื่อผู้ได้รับทุนการศึกษา :

มูลนิธิ จะประกาศรายชื่อผู้ได้รับทุนการศึกษาไปยังสถาบันการศึกษาต้นสังกัด ส่งอีเมลไปยังนักศึกษา ประกาศผลบนเว็บไซต์ (www.ajinomotofoundation.or.th) และ เฟซบุ๊กโครงการทุนส่งน้องเรียนจบ (www.facebook.com/AFHSGscholarship) พร้อมแจ้งกำหนดการเกี่ยวกับโครงการทุนการศึกษา ให้ทราบต่อไป

ระยะเวลาดำเนินโครงการ

1. การคัดเลือกระดับอาชีวศึกษา

- ประชาสัมพันธ์ และรับสมัคร ตุลาคม – 9 ธันวาคม 2565
- ประกาศผู้มีสิทธิ์เข้ารอบคัดเลือก 16 ธันวาคม 2565
- รอบคัดเลือก 16 – 30 ธันวาคม 2565
- ประกาศผู้มีสิทธิ์เข้ารอบสัมภาษณ์ 6 มกราคม 2566
- รอบสัมภาษณ์ 18 - 20 มกราคม 2566

2. การคัดเลือกระดับอุดมศึกษา

- ประชาสัมพันธ์ และรับสมัคร ตุลาคม 2565 – 13 มกราคม 2566
- ประกาศผู้มีสิทธิ์เข้ารอบคัดเลือก 20 มกราคม 2566
- รอบคัดเลือก 24 - 31 มกราคม 2566
- ประกาศผู้มีสิทธิ์เข้ารอบสัมภาษณ์ 6 กุมภาพันธ์ 2566
- รอบสัมภาษณ์ 7 - 11 กุมภาพันธ์ 2566

3. ประกาศรายชื่อผู้ได้รับทุนทุกระดับชั้น

21 กุมภาพันธ์ 2566 (บนเว็บไซต์ เฟซบุ๊ก และส่งเอกสารไปที่สถาบันการศึกษา)

4. พิธีรับทุนและกิจกรรมประจำปี

1 - 27 มีนาคม 2566 (จะประกาศให้ทราบในภายหลัง)

5. ติดตามผลนักเรียนทุน

มีนาคม 2566 – กุมภาพันธ์ 2567



มูลนิธิอายิโนะโมะโต๊ะ AJINOMOTO FOUNDATION

487/1 อาคารศรีอยุธยา ถนนศรีอยุธยา แขวงถนนพญาไท เขตราชเทวี กรุงเทพมหานคร 10400 โทร. 0-2247-9547 , 0-2247-7000 โทรสาร. 0-2642-6862
487/1 Si Ayutthaya Building, Si Ayutthaya Road, Khwaeng Thanon Phaya Thai, Khet Ratchathewi, Bangkok 10400 Tel. +66-2247-9547 , +66-2247-7000 Fax. +66-2642-6862

การติดต่อสอบถาม : ผู้สนใจสามารถติดต่อสอบถามโครงการทุนการศึกษา ได้ที่

มูลนิธิอายิโนะโมะโต๊ะ 487/1 ถนนศรีอยุธยา แขวงถนนพญาไท เขตราชเทวี กรุงเทพฯ 10400

โทร. โทรศัพท์ 084-320-6291, 082-614-1914 (คุณนภกวีศวิทย์) 081-145-2780 (คุณภวันนี) หรือ 0-2247-9547 (สายตรง)

อีเมล : ajtscholarship@gmail.com เว็บไซต์ : <https://scholarship.ajinomotofoundation.or.th/>

เฟซบุ๊ก : โครงการทุนส่งน้องเรียนจบ (www.facebook.com/AFHSGscholarship)

ระเบียบนี้มีผลบังคับใช้นับแต่วันประกาศเป็นต้นไป

ประกาศ ณ วันที่ 30 กันยายน พ.ศ. 2565

(นายศรชัย กุสันใจ)

กรรมการและเลขาธิการมูลนิธิอายิโนะโมะโต๊ะ

HOW TO APPLY

ทุนส่งน้องเรียนจบ Help Students to Graduate Scholarship

Eat Well, Live Well.

Ajinomoto
AJINOMOTO

1

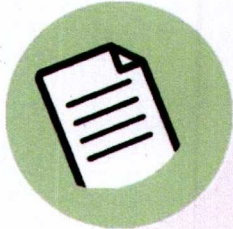

ขั้นตอนก่อนการสมัครทุนการศึกษา
จัดเตรียมเอกสารประกอบการสมัครให้พร้อม
อ่านรายละเอียดการสมัครทุนก่อนทำการสมัคร
สามารถอ่านรายละเอียดต่างๆ ได้ในระดับทุน

2



เข้าไปที่เว็บไซต์
<http://scholarship.ajinomotofoundation.or.th>
เพื่อสมัครสมาชิก และเข้าสู่ระบบ
การสมัครทุนการศึกษาออนไลน์

3



การสมัครสมาชิก
คลิกลงทะเบียนสมัครสมาชิก
พร้อมยืนยันตัวตนผ่านอีเมล

4

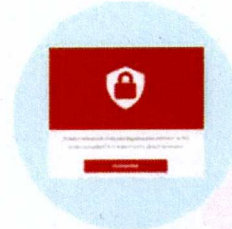

นโยบายคุ้มครองข้อมูลส่วนบุคคล
- คลิกเข้าสู่ระบบ
- อ่านรายละเอียดนโยบายคุ้มครองข้อมูลฯ
- ดาวโหลดเอกสารเพื่อยืนยันชั้น
- คลิกเข้าพจนานุกรมข้อมูลอื่นๆ ที่เกี่ยวข้อง...
- คลิกเลือกไฟล์ อัปเอกสารที่ขึ้นเสร็จเรียบร้อยแล้ว
- ยืนยันการอัปโหลดเอกสาร

5



การสมัครทุนการศึกษา
- คลิกเริ่มต้นขอทุนการศึกษา
- เลือกระดับการศึกษา
- เลือกประเภททุนการศึกษาที่จะสมัคร
- กรอกแบบฟอร์มใบสมัคร
พร้อมอัปโหลดรูปภาพ
- ตรวจสอบใบสมัคร
- กดส่งใบสมัคร

6



ส่งพิมพ์ใบสมัคร
คลิกดาวน์โหลดใบสมัคร (PDF) ส่งพิมพ์
ด้านท้ายใบสมัครจะมีเอกสารที่ปรากฏอัตโนมัติ
ได้แก่ 1. ใบสมัคร 2. เอกสารรับรองความประพฤติ

7

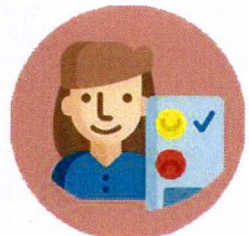

นำเอกสารให้อาจารย์ลงนาม
เอกสารรับรองความประพฤติ
(นำไปให้อาจารย์ที่ปรึกษา หรือ
เจ้าหน้าที่ด้านทุนการศึกษาของมหาวิทยาลัย)

8

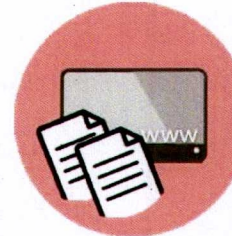

อัปโหลดเอกสารในระบบ
อัปโหลดเอกสารขึ้นในระบบให้ครบถ้วน
1. แบบฟอร์มใบสมัคร และแบบฟอร์ม
รับรองความประพฤติ (ที่มีลายเซ็น)
2. สำเนาบัตรประชาชน
3. สำเนาบัตรประจำตัวนักเรียนนักศึกษา
4. สำเนาใบเกรด (Transcript)
5. สำเนาทะเบียนบ้าน (หน้าที่มีชื่อของผู้สมัคร)
6. สำเนาใบเสร็จรับเงินค่าทอน 7. ภาพถ่ายบ้านและครอบครัว

9



การจัดส่งเอกสารใบสมัคร (ต้นฉบับ)
ส่งใบสมัครพร้อมแบบเอกสารประกอบ
ผ่านสถาบันต้นสังกัดของท่าน
เพื่อรวบรวมและจัดส่งไปรษณีย์
มาที่มูลนิธิอานินโมโตะ

10

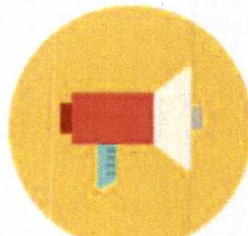

ประกาศรายชื่อ
ผู้ผ่านเข้ารอบคัดเลือก
เพจโครงการทุนส่งน้องเรียนจบ

11

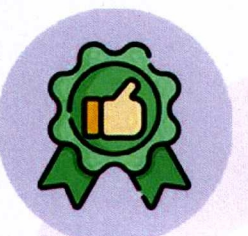

การคัดเลือก
1. ผู้ผ่านเข้ารอบคัดเลือกต้องทำข้อความ
ตามที่มูลนิธิฯ กำหนดและส่งผลตอบที่
เพจทุนส่งน้องเรียนจบ เพื่อยืนยันตัวตน
2. รอนัดหมายเพื่อสัมภาษณ์เบื้องต้น
ด้วย Line Video Call
3. สัมภาษณ์เบื้องต้นกับทีมงานมูลนิธิฯ

12



ประกาศรายชื่อ
ผู้เข้าร่วมสัมภาษณ์ทุน
เพจโครงการทุนส่งน้องเรียนจบ
และอีเมลผู้ผ่านเข้ารอบ

13

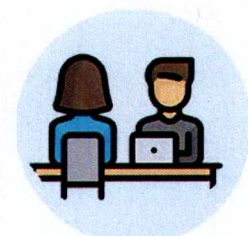

การสัมภาษณ์
ผู้ผ่านการคัดเลือกสัมภาษณ์
เข้ารับการสอบสัมภาษณ์
ตามวันและเวลาที่มูลนิธิฯ กำหนด

14



ประกาศผู้ที่ได้รับทุนการศึกษา
ประกาศรายชื่อผ่านเว็บไซต์
<http://www.ajinomoto.or.th>
พิธีรับทุนการศึกษา
ผู้ที่ได้รับทุนการศึกษาจะต้องเข้าร่วมพิธีมอบทุน
การศึกษาที่ทางมูลนิธิฯ อนุมัติให้จัดขึ้น

For more informations, please contact,

Ajinomoto Foundation : มูลนิธิอานินโมโตะ
Address : 487/1, Si Ayutthaya rd., Khwang Thanon Phaya Thai, Khet Ratchathewi, Bangkok, 10400
Email : ajtscholarship@gmail.com Website : www.ajinomotofoundation.or.th

Icon made by Freepik from www.flaticon.com

มูลนิธิอานินโมโตะ
AJINOMOTO FOUNDATION



เปิดรับสมัครแล้ว!

ทุนส่งน้องเรียนจบ

HELPING STUDENTS TO GRADUATE SCHOLARSHIP

มูลนิธิอาชิโนะโมะโต๊ะ รับสมัครนิสิต นักศึกษา ระดับชั้นปีที่ 1 ที่มีผลการเรียนดีแต่ขาดแคลนทุนทรัพย์
ในระดับอาชีวศึกษา และระดับอุดมศึกษาของรัฐบาลตามสาขาที่กำหนด

อาชีวศึกษา (ปวช.-ปวส.)

ทุนละ **15,000 บาท / ปี**

- อุตสาหกรรม
- พาณิชยกรรม (บัญชีและการเงิน/
การจัดการ/คอมพิวเตอร์ธุรกิจ/การตลาด)
- เทคโนโลยีสารสนเทศ
- คหกรรมศาสตร์ (อาหารและโภชนาการ)
- เกษตรศาสตร์ (เกษตรกรรม/เพาะเลี้ยงสัตว์/
พืชศาสตร์/การประมง/สัตวศาสตร์)

อุดมศึกษา (หลักสูตร 4 ปี)

ทุนละ **30,000 บาท / ปี**

- วิศวกรรมศาสตร์
- อุตสาหกรรมการเกษตร
- คอมพิวเตอร์/เทคโนโลยีสารสนเทศ/ไอที
- วิทยาศาสตร์และเทคโนโลยี
- โภชนศาสตร์และการกำหนดอาหาร
- คหกรรมศาสตร์ (อาหารและโภชนาการ)
- สาธารณสุขศาสตร์ (สาธารณสุขชุมชน/
อาชีวอนามัยและความปลอดภัย/
อนามัยสิ่งแวดล้อม)
- พาณิชยศาสตร์ (บริหารธุรกิจ/การบัญชี/
การเงิน/การตลาด/การจัดการ)
- จิตวิทยา (วทบ.)
- ทรัพยากรธรรมชาติ/สิ่งแวดล้อม
- เกษตรศาสตร์ (เกษตรกรรม/พืชสวน/พืชไร่/
โรคพืช/สัตวบาล/สัตวศาสตร์/
การประมง/ส่งเสริมการเกษตร)

ระดับอาชีวศึกษา

วันนี้ - 9 ธันวาคม 2565

สมัครผ่านเว็บไซต์ที่

<http://scholarship.ajinomotofoundation.or.th/th>
ติดต่อขอรายละเอียดที่ภาควิชา / คณะ / กองกิจการนักศึกษา
/ ฝ่ายแนะแนวการศึกษาที่น้องๆ สังกัดอยู่

สแกน QR Code

อ่านรายละเอียด



กรอกใบสมัคร



ระดับอุดมศึกษา

วันนี้ - 13 มกราคม 2566

รายละเอียดเพิ่มเติม โทร : 02-247-9547
มือถือ: 082-614-1914 , 081-145-2780
อีเมล: ajtscholarship@gmail.com
โทรสาร: 02-642-6826



Helping Students to Graduate
Scholarship โครงการทุนส่งน้องเรียนจบ

